PLUi

COMMUNAUTÉ DE COMMUNES DE MAD & MOSELLE

Plans de prévention des risques et aléas technologiques

Document graphique : Vandelainville

Echelle: 1:7 000

Édition du document	Date de référence			Procédure en cours
13/02/2025	Prescription de la procédure	DCC	28 mai 2019	-
	Projet arrêté du PLUi	DCC	06 mars 2025	

Communauté de communes de Mad & Moselle

2 bis rue Henri Poulet
54470 THIAUCOURT-REGNIEVILLE

AGURAM
AGENCE D'URBANISME D'AGGLOMÉRATIONS DE MOSELLE

- Bâti cadastral
- Parcelles cadastrales
- ICPE : Non Seveso
- Canalisation de Transport de Matières Dangereuses (maîtrise de l'urbanisme) TRAPIL-ODC

Sites et sols pollués

- Sites BASIAS
- Sites BASOL

PPRt
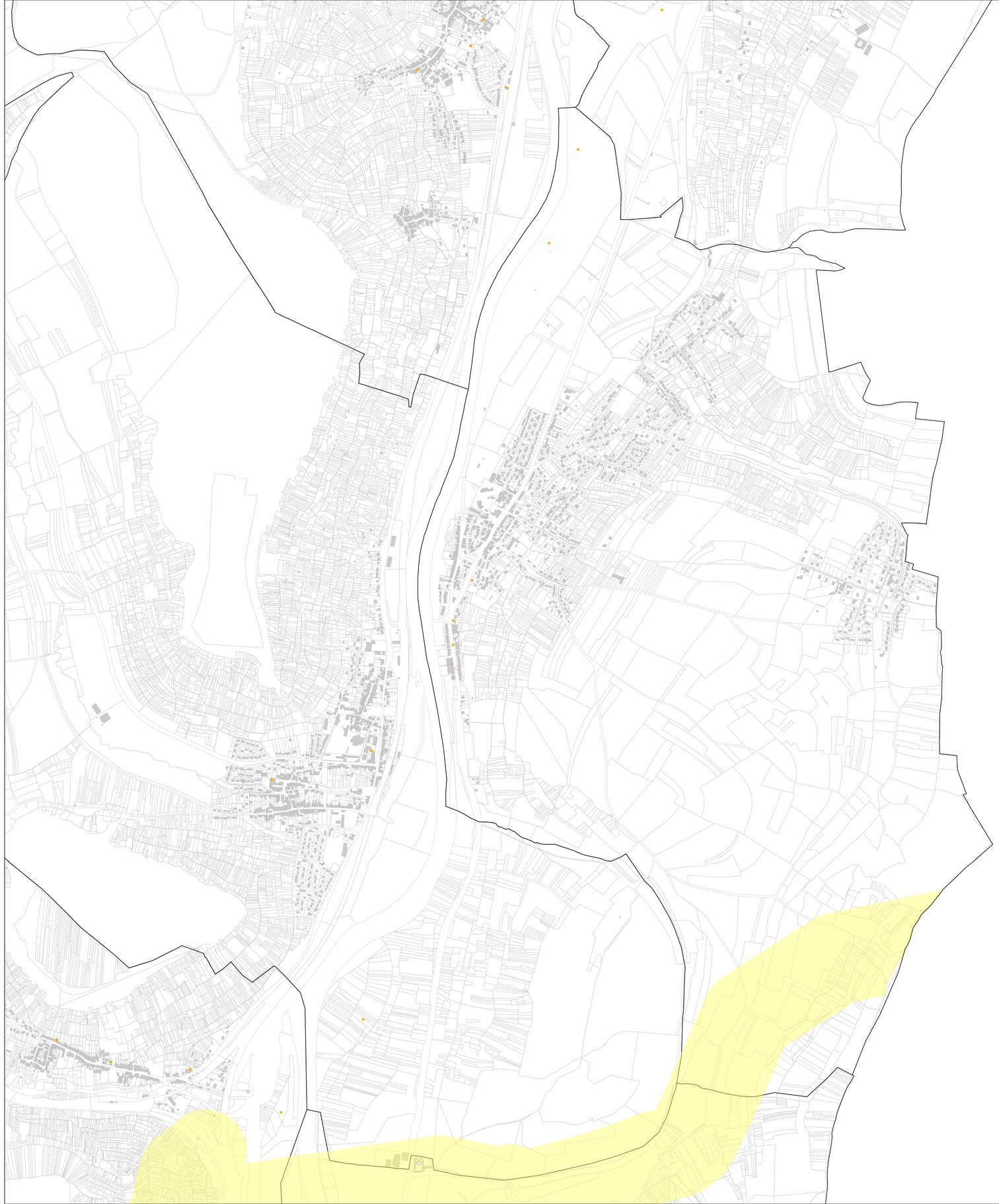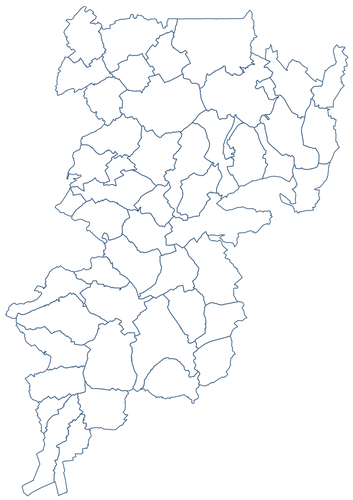
- Stockage SFDM
- Stockage SNOI